

UDEN FOR SKAB I SKAB

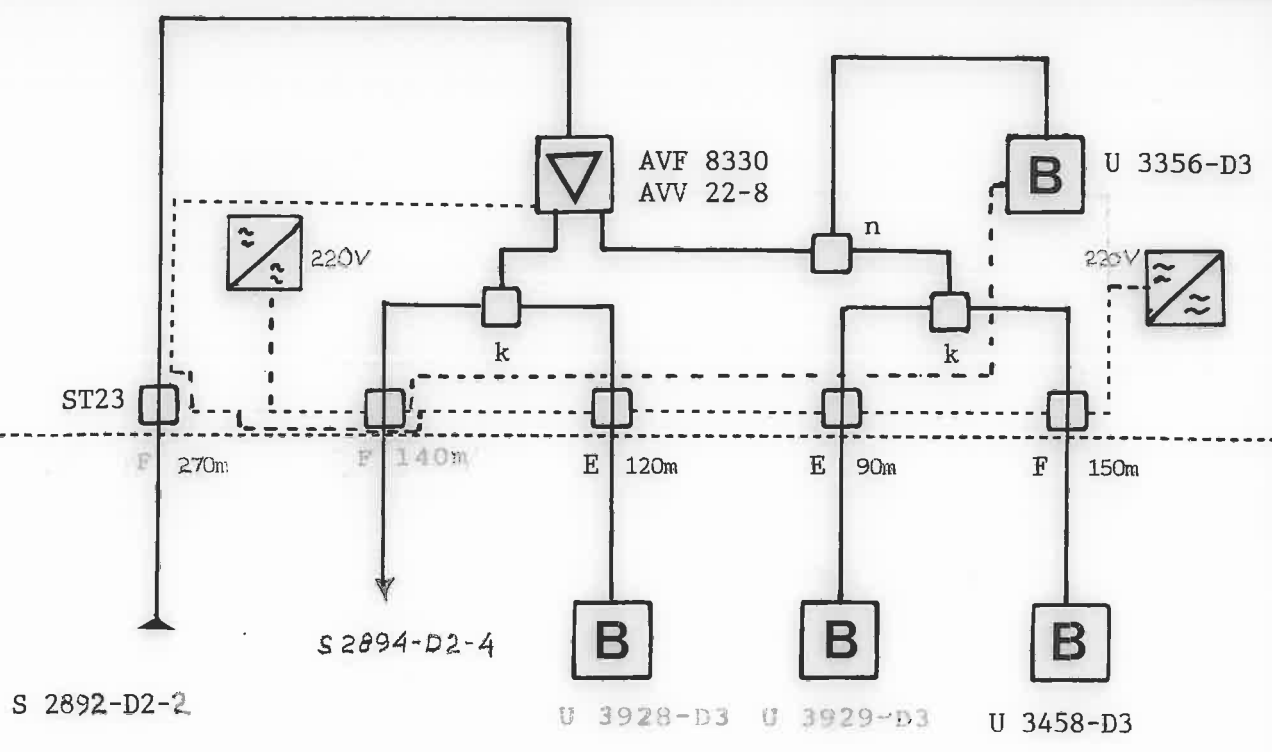

F: L3 3.3/13.5 Arm	f:	o:	TD 263B	3: STV 20
E: 75S 1.8/11.5	e:	n: HFT 111	TD 260B	2: MTV 2-11
D: 75S 2.7/17.3 ce	d: HFT 220	m: HFT 4	Stikdåse:	1: BTV 3
C: BAMBUS 6 1.7/7.0	c: HFT 216	l: HFT 3	TELASS BG 0.7/4.8	Tilslutningsstander:
B: NKX 2.2/8.8	b: HFT 212	k: HFT 2	KJF 0712	Antal
A: QKX 3.3/13.5	a: HFT 208		NEK 06314	tilslutninger: 0
Kabeltype:	Tilslutningsfordelere:	Signalfordelere:	Stikledningskabel:	

DETAILDIAGRAM

Anlæg: GLENTEVEJS ANTENNELAUG

Oversigtstegning nr.: 01 Planlægning 1: 800 nr. 1: 1000 nr. M1579S

Forstærkerstation nr.: S 2377 Kaskade nr.: S 2377-D2-3-M1579S Dato: 18.02.98

Forstærkerskab: 30 SAL 7

Udg. niveau: VHF dB / μV Geografisk placering: Slotsgade 4
 UHF dB / μV

ApS Ole Eriksen Kabel-TV Drosselvej 8 · Postboks 138 5100 Odense C · Tlf. 66 14 25 06	Rettet:			Tegn. nr.: S 2377
	31.10.00	13.01.04	17.01.05	
	14.04.05			