

I SKAB
UDEN FOR SKAB

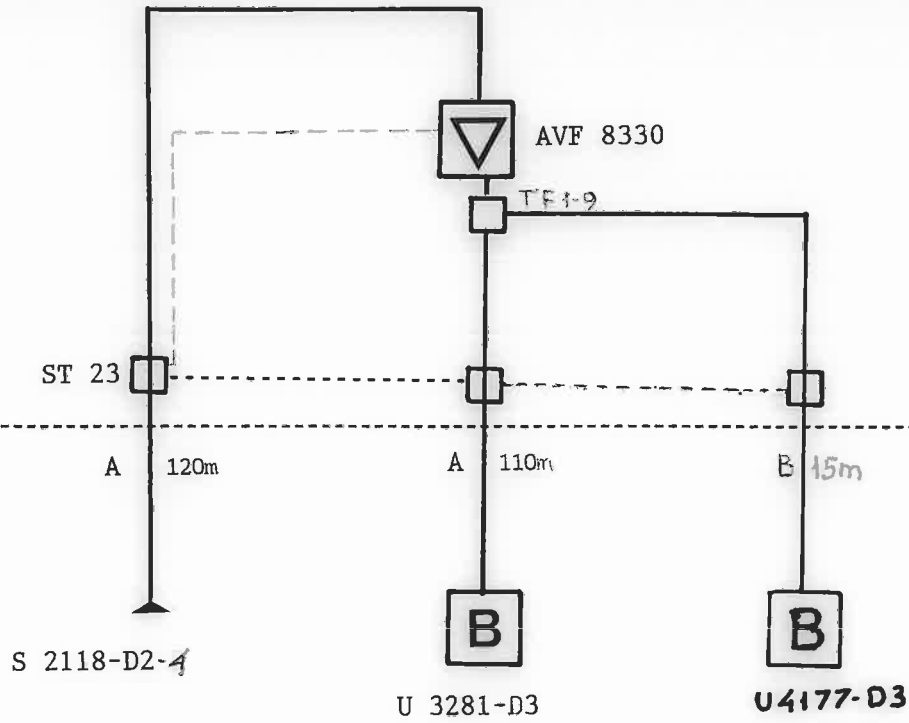

E:	f:	o:	TD 263B	3: STV 20
D:	e:	n:	TD 260B	2: MTV 2-11
C: BAMBUS 6 1.7/7.0	d: HFT 220	m: HFT 4	Stikdåse:	1: BTV 3
B: NKX 2.2/8.8	c: HFT 216	l: HFT 3	TELASS BG 0.7/4.8	Tilslutningsstander:
A: QKX 3.3/13.5	b: HFT 212	k: HFT 2	KJF 0712	Antal
Kabeltype:	a: HFT 208	Signalfordelere:	NEK 06314	tilslutninger: 0
	Tilslutningsfordelere:		Stikledningskabel:	

DETAILDIAGRAM

Anlæg: GLENTEVEJS ANTENNELAUG

Oversigtstegning nr.: 01	Planlægning <input type="checkbox"/> 1: 800 nr.: <input checked="" type="checkbox"/> 1: 1000 nr.: M1657S
Forstærkerstation nr.: S 2189	Kaskade nr.: S 2189-D2-5-M1657S
Dato: 03.04.97	Forstærkerskab: KSAØ 302109
Udg. niveau: VHF dB / μV UHF dB / μV	Geografisk placering: Irenevej 24
ApS Ole Eriksen Kabel-TV Drosselvej 8 · Postboks 138 5100 Odense C · Tlf. 66 14 25 06	Rettet: 9.12.03 01.10.04
	Tegn.nr.: S 2189