

UDEN FOR SKAB I SKAB

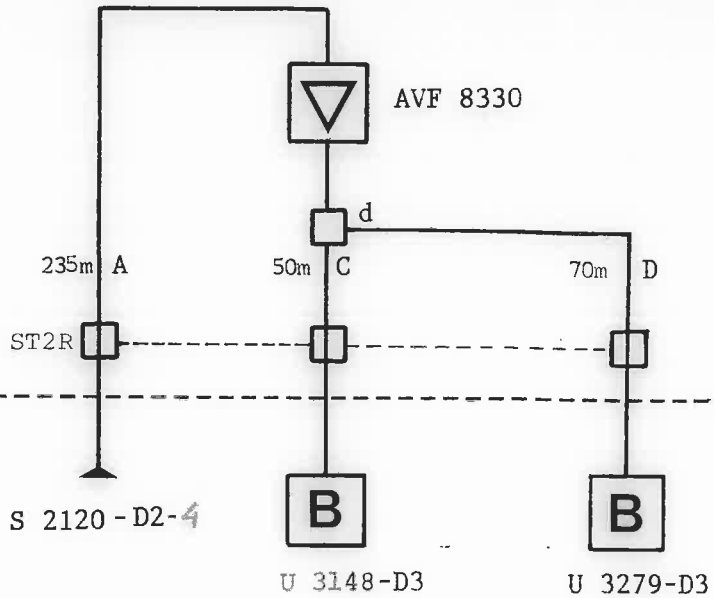

E:  
D: 75S 1.8/11.5  
C: 60H 1.1/4.8 F  
B: NKX 2.2/8.8  
A: QKX 3.3/13.5  
Kabeltype:

e:  
d: KLT 102  
c: KLT 210 DK  
b: KLT 214  
a: KLT 218  
Tilslutningsfordelere:

SE 75S - 75  
TD 260A  
Stikdåse:

NEK 06314  
Stikledningskabel:

2: MTV 2 - 11  
1: BTV 3  
Tilslutningsstander:

Antal  
Tilslutninger: 0

## DETAILDIAGRAM

Anlæg: GLENTEVEJS ANTENNELAUG

Oversigtstegning nr.: 01

Plantegning  1:800 nr.:  
 1:1000 nr.: M1657 S

Forstærkerstation nr.:

Kaskade nr.:

Dato:

S 2121

S 2121-D2-5-M1657 S

26.6.86

Forstærkerskab:  
30 SA 3-11

Udg. niveau: ----- dB  $\mu$ V

Geografisk placering: Carl Lunds Vej 69

ApS Ole Eriksen Kabel-TV  
Drosselvej 8 . Postboks 138  
5100 Odense C . Tlf. 09 - 14 25 06

Rettet:  
24.01.97

25.03.97

27.09.01

Tegn. nr.:

S2121

8.12.03

side 1 af